wirtschaftsschule
thun

Bildungsgänge und Kurse in der Weiterbildung

Berufsfachschule
Berufsmaturität
Weiterbildung

2024

Inhalt

WST und WKS KV Bildung – gemeinsam noch stärker! 4
Handelsschule edupool.ch 5
Höhere Fachschule für Wirtschaft HFWbern.ch 6
Technische Kaufleute mit eidg. Fachausweis 7
Sachbearbeiter:in Personalwesen edupool.ch 10
Payroll Manager:in edupool.ch 11
Payroll Expert:in edupool.ch 12
HR-Fachleute mit eidg. Fachausweis 13
Sachbearbeiter:in Sozialversicherungen edupool.ch 15
Sozialversicherungsfachleute mit eidg. Fachausweis 16
Sozialversicherungs-Update 17
Kurse im Bereich Sozialversicherungen 18
Sachbearbeiter:in Rechnungswesen edupool.ch 19
Fachleute im Finanz- und Rechnungswesen mit eidg. Fachausweis 21
Online Marketing Manager:in 22
Marketingfachleute mit eidg. Fachausweis (70% online) 23
Verkaufsfachleute mit eidg. Fachausweis (70% online) 24
Sachbearbeiter:in Immobilien-Bewirtschaftung edupool.ch 25
Kurse für Berufsbildner:innen 26
Seminare in Zusammenarbeit mit dem Kaufmännischen Verband Bern 27
Buchen Sie jetzt Ihren persönlichen Beratungstermin! 30
Subjektfinanzierung: Der Bund übernimmt 50 Prozent Ihrer Kursgebühren 31
Angebote für Firmen 32
Kontakt 34

Wirtschaftsschule Thun – hier starten Sie Ihre Karriere!

Die Wirtschaftsschule Thun (WST) ist die führende Weiterbildungsanbieterin im Berner Oberland. Wählen Sie aus einem breiten Angebot an Weiterbildungen in den folgenden Bereichen:

- Wirtschaft
- Führung & Management
- Kaufmännische Weiterbildungen
- HR & Personalwesen
- Sozial-versicherungen
- Finanz- & Rechnungswesen
- Marketing, Verkauf & Kommunikation
- Berufsbildung
- Digitalisierung & Informatik
- Immobilien

Die WST bietet in Kooperation mit der WKS KV Bildung verschiedene Sachbearbeiter:innen-Bildungsgänge sowie Ausbildungen auf Stufe Fachausweis und Höherer Fachschule an. Zum Angebot gehören auch massgeschneiderte Firmenkurse.

Mit einer Weiterbildung an der Wirtschaftsschule Thun kommen Sie in den Genuss von Bildung auf höchstem Niveau: kleine Klassen, top Referent:innen mit einem breiten Erfahrungsschatz und Unterricht mit hohem Praxisbezug! Die meisten Angebote werden hybrid angeboten: Die Teilnehmer:innen können wählen, ob Sie vor Ort oder via Teams am Unterricht teilnehmen wollen. Die Qualität zeigt sich auch bei den Abschlüssen: 90% unserer Weiterbildungsteilnehmenden schlagen bei den schweizweiten und eidgenössischen Berufsprüfungen den nationalen Notenschnitt.
Wirtschaftsschule Thun – hier starten Sie Ihre Karriere!

wst.ch/weiterbildung

WST und WKS KV Bildung – gemeinsam noch stärker!

Die Wirtschaftsschule Thun (WST) und WKS KV Bildung in Bern haben ihre Kräfte im Bereich Weiterbildung 2022 gebündelt. Als Kund:in profitieren Sie dadurch von einem Angebot von neu 80 statt bisher 25 Bildungsgängen.

Die Wirtschaftsschule Thun und die WKS KV Bildung Bern sind bereits seit sechs Jahren enge Partner bei den Fachausweis-Ausbildungen. 2022 wurde die Kooperation auf alle Weiterbildungsangebote der beiden Schulen ausgeweitet. Als Kund:in profitieren Sie dadurch von einem breiteren Angebot, mehr Auswahl bei den Zeitmodellen und einer höheren Durchführungswahrscheinlichkeit der Bildungsgänge.

Das Weiterbildungsangebot wird zentral konzipiert, jedoch – um möglichst nahe den Kund:innen zu bleiben – regional ausgerollt, um so den spezifischen regionalen Bedürfnissen Rechnung tragen zu können. Uns ist wichtig, dass Sie als unsere Kund:in weiterhin eine enge Betreuung vor Ort erfahren. Es gibt an den jeweiligen Standorten auch weiterhin eigenständige Weiterbildungsangebote.

Gemeinsam gelingt es uns noch besser, die digitale Entwicklung zu begleiten. Zudem können unsere Mitarbeiter:innen ihre Stärken einbringen und bilden so einen wichtigen Eckpfeiler der Weiterentwicklung. Als Kund:in profitieren Sie durch den Zusammenschluss von einem breiteren Weiterbildungsangebot, beispielsweise in Bezug auf die Anzahl Bildungsgänge und Kurse, aber auch bei den verschiedenen Zeitmodellen, die pro Bildungsgang angeboten werden und von einer weiterhin sehr nahen und professionellen Begleitung.

wksbern.ch

WKS KV Bildung

Handelsschule edupool.ch

Die «Handelsschule edupool.ch» ist eine kaufmännische und wirtschaftliche Zusatzausbildung, die fundiertes Grundwissen in Informatik, Deutsch, Betriebs- und Rechtskunde, Volkswirtschaftslehre sowie Rechnungswesen vermittelt. Sie lernen die grundlegende Büroarbeit mit modernen Hilfsmitteln selbstständig auszuführen.

Die Bürotätigkeit gefällt Ihnen und Sie möchten die nötigen Grundlagen von der Basis auf lernen? Dann ist die «Handelsschule edupool.ch» das Richtige für Sie! Die Handelsschule edupool.ch ist eine kaufmännische und betriebswirtschaftliche Zusatzausbildung. Sie vermittelt fundiertes Grundlagenwissen und ermöglicht Ihnen, allgemeine administrative Tätigkeiten mit entsprechenden Hilfsmitteln selbstständig auszuführen. Durch die Bearbeitung vernetzter Aufgaben hat dieser Bildungsgang einen starken Praxisbezug. Das cloud-basierte Lernen an Ihrem eigenen Computer fördert den gewandten Umgang mit digitalen Medien und macht Sie fit fürs Büro von heute.

Voraussetzungen

+ Abschluss der obligatorischen Schulzeit
+ Gute Deutschkenntnisse in Wort und Schrift (Niveau C1, «Selbsteinstufungstest Deutsch» verfügbar auf edupool.ch/de/bildungsgaenge-pruefungen/selbsteinstufungstests

Inhalt

+ Office Skills
+ Deutsch
+ Betriebskunde
+ Kommunikation
+ Rechtskunde
+ Volkswirtschaftslehre
+ Rechnungswesen

Dauer und Kosten

Der Bildungsgang dauert zwei Semester (berufsbegleitend). Aktuelle Angaben zu den Kosten sowie Infos zum Stundenplan finden Sie auf der Website.

Abschluss/Prüfung

Zur Vorbereitung auf die nationalen edupool-Prüfungen finden jeweils interne Prüfungen statt. Für den Erwerb des Diploms «Handelsschule edupool.ch» müssen die Teilnehmenden die Prüfungen der nationalen Prüfungsorganisation edupool.ch erfolgreich absolvieren.

Nach dem Abschluss der Handelsschule stehen Ihnen beispielsweise das Höhere Wirtschaftsdiplom (HWD) edupool.ch oder einer der zahlreichen Sachbearbeiter:innen-Bildungsgänge von edupool.ch offen.

Durchführungsorte

Thun, Interlaken

wirtschaftsschule thun

bzi Bildungszentrum Interlaken

wst.ch/handelsschule-edupool

Höhere Fachschule für Wirtschaft HFWbern.ch

Das dreijährige Studium zum/ zur Betriebswirtschafter:in HF geniesst in der Wirtschaft ein hohes Ansehen. In den drei Jahren werden in allen Bereichen der Betriebswirtschaft praxisnahe Kompetenzen aufgebaut, welche in der Arbeitswelt direkt angewendet werden können. Der Abschluss berechtigt zum Zugang an die Fachhochschulen, wo verkürzt der Bachelor erlangt werden kann.

Voraussetzungen

+ Mit einschlägigem EFZ
+ Abschluss der dreijährigen Berufsbildung mit Kaufmann/Kauffrau EFZ oder
+ Abschluss der dreijährigen Berufsbildung mit Detailhandelsfachmann/Detailhandelsfachfrau EFZ

Bringen Sie ein einschlägiges EFZ mit, dann können sie direkt in die HFWbern.ch einsteigen.

+ Ohne einschlägiges EFZ
+ Abschluss einer 3-jährigen Berufsbildung mit mindestens 2-jähriger kaufmännisch-betriebswirtschaftlicher Berufstätigkeit (von mindestens 80%) oder
+ Abschluss einer gymnasialen Matura oder Fachmittelschule mit mindestens 2-jähriger kaufmännisch-betriebswirtschaftlicher Berufstätigkeit (von mindestens 80%)
+ Berufspraxis: Während des Studiums arbeiten Sie mindestens 70% im kaufmännisch-betriebswirtschaftlichen Umfeld oder mindestens 50% im kaufmännisch-betriebswirtschaftlichen Umfeld, sofern Sie vor Antritt des Studiums mindestens 2 Jahre 80% im kaufmännisch-betriebswirtschaftlichen Bereich tätig waren.

Inhalt

Die HFWbern.ch bietet ein äusserst praxisorientiertes Generalisten-Studium. Kern des Studiums sind zahlreiche Praxisanwendungen, welche Sie für die eigene Unternehmung oder externe Firmen durchführen und so ihr unternehmerisches Können unter Beweis stellen. Mehr als die Hälfte der Leistungsmessungen werde so nicht in der Form klassischer Prüfungen absolviert.

Im 6. Semester können sich Studierende an der HFWbern.ch in ihrem Wunschbereich vertiefen und die Themen der Umsetzungsarbeiten selbst wählen. Begleitet werden sie dabei von Coaches.

Dauer und Kosten

Das Studium dauert insgesamt 6 Semester (berufsbegleitend; mind. 70% bzw. 50%). Aktuelle Angaben zu den Kosten sowie Infos zum Stundenplan finden Sie auf der Website hfwbern.ch

Abschluss/Prüfung

Jedes Ausbildungsjahr wird mit einer Promotion abgeschlossen, in die alle Leistungsmessungen des Jahres einfliessen. Das Bestehen dieser Promotion ist jeweils Voraussetzung für den Übertritt ins nächste Ausbildungsjahr

Nach dem Abschluss besteht die Möglichkeit, das Wissen in einem Nachdiplomstudium weiter zu vertiefen.

HFWbern.ch verkürzt

Bringen Sie bereits einen Abschluss mit? Gerne klären wir für sie einen möglichen späteren Einstieg in die HFWbern.ch ab. Mit dem Abschluss techn. Kauffrau/ Kaufmann können sie zum Beispiel direkt in das 3. Semester der HFWbern.ch einsteigen.

Durchführungsorte

Thun, Bern, Biel

HF|W bern.ch

wst.ch/hoehere-fachschule-fuer-wirtschaft

Technische Kaufleute mit eidg. Fachausweis

Die Weiterbildung «Technischer Kaufmann/ Technische Kauffrau mit eidgenössischem Fachausweis» schafft die ideale Grundlage für eine Tätigkeit im unteren bis mittleren Kader. Dieser fundierte Bildungsgang vermittelt kaufmännische und führungstechnische Kompetenzen, mit denen Sie Managementprobleme praxisbezogen analysieren und lösen können.

Der Bildungsgang «Technische Kaufleute mit eidg. Fachausweis» ergänzt Ihren technischen oder handwerklichen Hintergrund mit betriebswirtschaftlichen Kenntnissen und Führungskompetenzen. Dadurch schaffen Sie die Grundlage für eine zukünftige Kaderposition. Mit dem Erwerb des eidgenössischen Fachausweises erhalten Sie einen generalistischen Leistungsausweis, der speziell in KMU sehr gefragt ist. Es besteht die Möglichkeit, nach einem Jahr den Zwischenabschluss „Höheres Wirtschaftsdiplom (HWD) edupool.ch“ zu erlangen.

Voraussetzungen

+ Eidgenössisches Fähigkeitszeugnis (EFZ) oder gleichwertiger Ausweis und mindestens 3 Jahre Berufspraxis im technisch-handwerklichen Bereich nach Erwerb des Abschlusses oder
+ Eidgenössisches Berufsattest (EBA) oder gleichwertiger Ausweis und über mindestens 5 Jahre Berufspraxis im technisch-handwerklichen Bereich nach Erwerb des Abschlusses

BUNDESBEITRÄGE EIDGENÖSSISCHE PRÜFUNGEN

Inhalt

+ Recht
+ Volkswirtschaft
+ Unternehmensführung und Umwelt
+ Integrierte Fallstudien
+ Mitarbeiterführung, Kommunikation, Services und Personal
+ Projektmanagement
+ Finanzbuchhaltung und Rechnungswesen
+ Finanzielle Führung
+ Supply Chain Management
+ Marketing und Verkauf
+ Problemlösungs- und Entscheidungsmethodik
+ Infrastruktur

Dauer und Kosten

Der Bildungsgang dauert vier Semester (berufsbegleitend) und wird in verschiedenen Unterrichtsmodellen (Standort Thun und Bern) angeboten.

Aktuelle Angaben zu den Kosten sowie Infos zum Stundenplan finden Sie auf der Website. Bei diesem Bildungsgang profitieren Sie von bis zu 50% Bundesbeiträgen im Rahmen der Subjektfinanzierung des Bundes.

Abschluss/Prüfung

Am Ende der Ausbildung findet die eidgenössische Berufsprüfung statt. Zur Vorbereitung finden interne Prüfungen statt, an denen sowohl die schriftliche als auch die mündliche eidgenössische Prüfung geübt wird. Die erfolgreichen Absolvent:innen der eidgenössischen Prüfungen erhalten das Diplom «Technische Kauffrau/ Technischer Kaufmann mit eidgenössischem Fachausweis».

Durchführungsorte

Thun, Bern

wirtschaftsschule thun

WKS KV Bildung

wst.ch/technische-kaufleute-mit-eidg-fachausweis

Vor Ort oder online – Sie haben die Wahl!

Für Sie gestalten wir unseren Unterricht heute flexibler denn je. Auf vielseitigen Wunsch unserer Weiterbildungsteilnehmenden können Sie an all unseren Bildungsgängen und Kursen sowohl vor Ort wie auch online teilnehmen – ganz so wie es für Sie persönlich passt.

Mit unserem Hybrid-Unterricht haben Sie die volle Flexibilität!

SUMMER
catching WAVES
wearing blue Shorts

Sachbearbeiter:in Personalwesen edupool.ch

Der Bildungsgang «Sachbearbeiter:in Personalwesen edupool.ch» vermittelt Ihnen fundiertes Grundlagenwissen in Personaladministration und -entwicklung, Sozialversicherungen, Arbeitsrecht und Gehaltswesen. Dank dem hohen Praxisbezug können Sie das Gelernte effizient anwenden und bei aktuellen Aufgabenstellungen im Personalwesen (HR) mitarbeiten.

Die Tätigkeit im Personalwesen fasziniert Sie, Sie arbeiten gerne mit Menschen zusammen und möchten Ihre Kompetenzen ausbauen? Der zweisemestrige, berufsbegleitende Bildungsgang «Sachbearbeiter:in Personalwesen edupool.ch» vermittelt eine solide Grundlage für die Personalarbeit

Voraussetzungen

+ Kaufmännische Vorkenntnisse
+ Gute Deutschkenntnisse in Wort und Schrift (Niveau C1)
+ Laptop oder PC mit Kamera/ Mikrofon
+ Diplom der Handelsschule edupool.ch oder kaufmännische oder gleichwertige Grundbildung (empfohlen)
+ Erste Praxiserfahrung im Personalwesen empfohlen)

Inhalt

+ Betriebswirtschaftliche Grundlagen und Organisation
+ Einführung Grundlagen Human Resources Management (HRM)
+ Personalmarketing
+ Personalentwicklung erkennen
+ Personalplanung
+ Arbeitsrecht/Datenschutz
+ Sozialversicherungen
+ Betriebliches Sozialwesen
+ Gehaltswesen
+ Kommunikation und Selbstkompetenz
+ Personaladministration
+ Arbeitstechnik und Zeitmanagement
+ Integration der Arbeitsgebiete

Dauer und Kosten

Der Bildungsgang dauert zwei Semester (berufsbegleitend). Ein Teil des Unterrichts erfolgt online. Aktuelle Angaben zu den Kosten sowie Infos zum Stundenplan finden Sie auf der Website.

Abschluss/Prüfung

Zur Vorbereitung auf die nationalen edupool-Prüfungen finden jeweils interne Prüfungen statt. Für den Erwerb des Diploms «Sachbearbeiter:in Personalwesen edupool.ch» müssen die Teilnehmenden die Prüfungen der nationalen Prüfungsorganisation edupool.ch erfolgreich absolvieren. Die Prüfungen finden ab 2024 digital auf Ihrem eigenen Gerät (BYOD) statt. Mit diesem Abschluss haben Sie die Möglichkeit, im Anschluss die Weiterbildung «HR-Fachfrau/ HR-Fachmann mit eidg. Fachausweis» zu absolvieren.

Durchführungsorte

Thun, Bern

wirtschaftsschule thun

WKS KV Bildung

wst.ch/sachbearbeitende-personalwesen-edupool

Payroll Manager:in edupool.ch

Der Bildungsgang «Payroll Manager:in edupool.ch» vermittelt das erforderliche Fachwissen für Personen, welche sich mit Fragen der Lohnadministration bzw. der Lohnbuchhaltung beschäftigen. Der Schwerpunkt liegt auf der Erstellung von Lohnabrechnungen unter Einbezug des Sozialversicherungs- und Arbeitsrechts. Der Einblick in Lohnbuchhaltung und Lohnpolitik ergänzt dieses Basiswissen.

Der Bildungsgang vermittelt Ihnen in der ersten Phase solide Grundlagen für die Tätigkeit als Payroll Manager:in. Der Bildungsgang erleichtert Ihnen den Zugang zu Lohnverarbeitungsprozessen bzw. zur Lohnbuchhaltung und verschafft somit eine solide Grundlage für den formalrechtlichen Aufbau und der Abwicklung von Monats- und Stundenlohnabrechnungen. Payroll Manager:innen berücksichtigen alle wesentlichen Aspekte aus den Fachgebieten Lohnpolitik, Arbeitsrecht und Sozialversicherungen.

Voraussetzungen

+ Eidg. Fähigkeitszeugnis oder Maturität
+ 2 Jahre allgemeine Berufspraxis im kaufmännischen Umfeld nach Abschluss der Ausbildung

Interessierten, die die obengenannten Abschlüsse nicht vorweisen können, kann die Zulassung «sur dossier» gewährt werden, wenn sie mind. 4 Jahre allgemeine Berufserfahrung aufweisen.

Inhalt

+ Vergütungsmanagement und Organisation
+ Lohnabrechnungen
+ Steuern im Lohnbereich
+ Sozialversicherungen im Lohnbereich
+ Recht im Lohnbereich
+ Lohnbuchhaltung / Internes Kontrollsystem IKS

Dauer und Kosten

Der Bildungsgang dauert ein Semester (berufsbegleitend).
Aktuelle Angaben zu den Kosten sowie Infos zum Stundenplan finden Sie auf der Website.

Abschluss/Prüfung

Zur Vorbereitung auf die nationalen edupool-Prüfungen finden jeweils interne Prüfungen statt. Für den Erwerb des Diploms «Payroll Manager:in edupool.ch» müssen die Teilnehmenden die Prüfungen der nationalen Prüfungsorganisation edupool.ch erfolgreich absolvieren. Die Prüfungen finden ab 2024 digital auf Ihrem eigenen Gerät (BYOD) statt.

Nach diesem Abschluss haben Sie die Möglichkeit, die Weiterbildung «Payroll Expert:in edupool.ch» zu absolvieren.

Durchführungsorte

Thun

wirtschaftsschule thun

WKS KV Bildung

wst.ch/payroll-manager

Payroll Expert:in edupool.ch

Der Bildungsgang «Payroll Expert:in edupool.ch» ist die ideale Erweiterung des Bildungsgangs «Payroll Manager:in edupool.ch». Er vermittelt das erforderliche Fachwissen für Personen, welche sich vertieft mit Fragen der Lohnadministration bzw. der Lohnbuchhaltung beschäftigen.

Auf der Expert:innen-Stufe, welche an die Ausbildung «Payroll Manager:in edupool.ch» anschliesst, erweitern und vertiefen Sie Ihre Fachkompetenz in den Bereichen Lohnabrechnungen unter Einbezug des Sozialversicherungs- und Arbeitsrechts und befassen sich mit komplexeren Sachverhalten. Spezifisches Grundlagenwissen zu den Themen internationales Recht sowie Informatik vervollständigt das Know-how und verschafft Ihnen die nötigen Voraussetzungen, um als Payroll Expert:in tätig zu sein.

Voraussetzungen

+ 2 Jahre allgemeine Berufspraxis im kaufmännischen Umfeld sowie
+ Zertifikat «Payroll Manager:in edupool.ch» oder
+ Diplom «Sachbearbeiter:in edupool.ch: Personalwesen, Sozialversicherungen, Treuhand, Rechnungswesen» oder
+ Eidg. Fachausweis: HR-Fachleute, Fachleute im Finanz- und Rechnungswesen, Finanzplaner:in, Sozialversicherungsfachleute, Treuhänder:in

Inhalt

+ Vergütungsmanagement und Organisation
+ Lohnabrechnungen
+ Steuern im Lohnbereich
+ Sozialversicherungen im Lohnbereich
+ Recht im Lohnbereich
+ Lohnbuchhaltung / Internes Kontrollsystem IKS
+ Internationale Personaleinsätze
+ Lohnsysteme / Informatik

Dauer und Kosten

Der Bildungsgang dauert ein Semester (berufsbegleitend). Aktuelle Angaben zu den Kosten sowie Infos zum Stundenplan finden Sie auf der Website.

Abschluss/Prüfung

Zur Vorbereitung auf die nationalen edupool-Prüfungen finden interne Prüfungen statt. Für den Erwerb des Diploms «Payroll Expert:in edupool.ch» müssen die Teilnehmenden die Prüfungen der nationalen Prüfungsorganisation edupool.ch erfolgreich absolvieren. Die Prüfungen finden ab 2024 digital auf Ihrem eigenen Gerät (BYOD) statt.

Durchführungsorte

Bern

wirtschaftsschule thun WKS KV Bildung

wst.ch/payroll-experte-expertin

HR-Fachleute mit eidg. Fachausweis

Möchten Sie Fachexpert:in und eine versierte Berater:in im Bereich Human Resources sein? Mit dem eidgenössischen Fachausweis als HR-Fachfrau oder HR-Fachmann erwerben Sie ein Diplom, das gesamtschweizerisch anerkannt ist und einen hohen Standard für Wirtschaft und Verwaltung darstellt.

HR-Fachleute arbeiten je nach Unternehmensgrösse als Generalist:innen oder als Spezialist:innen. In kleinen und mittleren Unternehmen tragen HR-Fachleute häufig die Verantwortung für alle HR-Belange, in grösseren Organisationen übernehmen sie die Verantwortung für Teilfunktionen. Sie leisten wichtige Beiträge zum Erreichen der strategischen und operativen Ziele des Unternehmens unter Berücksichtigung eines schonenden Ressourcenmanagements.

Voraussetzungen

+ Diplom «Sachbearbeiter:in Personalwesen edupool.ch»
+ Fähigkeitszeugnis einer Berufslehre oder einer Maturität
+ Nachweis von vier Jahren allgemeiner Berufspraxis ab der Lehre/Matura bis zur Prüfung Sachbearbeiter:in Personalwesen edupool.ch

Inhalt

+ Fachrichtungsübergreifende Basisfächer: Grundlagen VWL, BWL, Grundlagen HRM: HR-Prozesse, HR-Funktionen, Personalmarketing Interaktion gestalten, Information und Netzwerkpflege, Arbeitsrecht und Sozialversicherungsrecht
+ Betriebliches HRM: Personalgewinnung und Personaltrennung, Beratung von Mitarbeitenden und Vorgesetzten, Beurteilung, Entwicklung und Honorierung, Projektmanagement und Infrastrukturbewirtschaftung, Führung, Kommunikation und psychologische Grundlagen, betriebliches Gesundheitsmanagement, Diversity Management, internationales HRM, Arbeitsformen

Dauer und Kosten

Der Bildungsgang dauert zwei Semester (berufsbegleitend) und wird in verschiedenen Unterrichtsmodellen (Standort Thun und Bern) angeboten. Aktuelle Angaben zu den Kosten sowie Infos zum Stundenplan finden Sie auf der Website. Bei diesem Bildungsgang profitieren Sie von bis zu 50% Bundesbeiträgen im Rahmen der Subjektfinanzierung des Bundes. Der Bildungsgang kann auch in einer ortsunabhängigen Variante mit 70% Online-Unterricht absolviert werden.

Abschluss/Prüfung

Am Ende der Ausbildung findet die eidgenössische Berufsprüfung statt. Zur Vorbereitung finden jeweils interne Prüfungen statt, an denen sowohl die schriftliche als auch die mündliche eidgenössische Prüfung geübt wird. Die erfolgreichen Absolvent:innen der eidgenössischen Prüfungen erhalten das Diplom «HR-Fachfrau/ HR-Fachmann mit eidgenössischem Fachausweis».

Durchführungsorte

Thun, Bern, online

wirtschaftsschule thun WKS KV Bildung

wst.ch/hr-fachleute-mit-eidg-fachausweis

Sachbearbeiter:in Sozialversicherungen edupool.ch

Der Bildungsgang «Sachbearbeiter:in Sozialversicherungen edupool.ch» vermittelt Ihnen fundiertes Grundlagenwissen in den Bereichen soziale Sicherheit, 1., 2., 3. Säule, Arbeitsrecht, Lohn- und Gehaltswesen. Sie wissen wie sich Sozialversicherungen finanzieren und welche Leistungen sie erbringen. Der Bildungsgang ist die ideale Vorbereitung für die weiterführende Ausbildung «Sozialversicherungsfachleute mit eidg. Fachausweis».

Die komplexe Welt der Sozialversicherungen interessiert Sie und Sie möchten Ihre Kenntnisse ausbauen? Der Bildungsgang «Sachbearbeiter:in Sozialversicherungen edupool.ch» vermittelt Ihnen fundiertes Grundlagenwissen. Dank dem hohen Praxisbezug können Sie aus der Lohnbuchhaltung die Abrechnungen für die Sozialversicherungen und einfache Lohnabrechnungen mit den entsprechenden Abzügen erstellen. Sie erledigen administrative Aufgaben rund um die Fallabwicklung und erteilen Auskünfte an Versicherungen und Institutionen.

Voraussetzungen

+ Gute Deutschkenntnisse in Wort und Schrift
+ Grundrechenoperationen und
+ Proportionalrechnen (Dreisatz)

Inhalt

+ Grundlagen der Sozialversicherungen
+ Geschichtliche Zusammenhänge
+ Strukturelle Zusammenhänge
+ Rechtliche Zusammenhänge
+ Kennzahlen und Statistik
+ Aktuelle Tendenzen
+ Sozialversicherungen 1. Säule
+ (AHV/IV/EL sowie EO und MSE/SH)
+ Sozialversicherungen 2. Säule (BV/UV und ALV/KV)
+ Überobligatorische Leistungen (3. Säule A und B/VVG)
+ Arbeitsrecht sowie Lohn- und Grundlagen der Sozialversicherungen
+ Arbeitsrecht
+ Gehaltswesen

Dauer und Kosten

Der Bildungsgang dauert zwei Semester (berufsbegleitend). Aktuelle Angaben zu den Kosten sowie Infos zum Stundenplan finden Sie auf der Website.

Abschluss/Prüfung

Zur Vorbereitung auf die nationalen edupool-Prüfungen finden interne Prüfungen statt. Für den Erwerb des Diploms «Sachbearbeiter:in Sozialversicherungen edupool.ch» müssen die Teilnehmenden die Prüfungen der nationalen Prüfungsorganisation edupool.ch erfolgreich absolvieren.

Der Bildungsgang ist die ideale Vorbereitung für die weiterführende Ausbildung «Sozialversicherungsfachleute mit eidg. Fachausweis». Die Prüfungen finden ab 2024 digital auf Ihrem eigenen Gerät (BYOD) statt.

Durchführungsorte

Thun, Bern

wirtschaftsschule thun

WKS KV Bildung

wst.ch/sachbearbeitende-sozialversicherungen-edupool

Sozialversicherungs-fachleute mit eidg. Fachausweis

Werden Sie zur kompetenten Ansprechperson für Versicherte, Arbeitgeber, Behörden und weitere Institutionen. Im Bildungsgang «Sozialversicherungsfachleute mit eidg. Fachausweis» erlangen Sie vertiefte Kenntnisse in allen Sozialversicherungsbereichen.

Sozialversicherungsfachleute arbeiten als Spezialist:innen in verschiedenen Zweigen der Sozialversicherungen, aber auch in der öffentlichen Verwaltung, in den Bereichen Sozialhilfe, Personalmanagement und Salärwesen, Treuhand, Brokerwesen und Beratungsstellen. Im Bildungsgang «Sozialversicherungsfachleute mit eidg. Fachausweis» vertiefen Sie Ihre Kenntnisse und Fähigkeiten zur Bearbeitung von Sozialversicherungsfällen.

Voraussetzungen

+ Eidgenössisches Fähigkeitszeugnis einer 3-oder 4-jährigen beruflichen Grundbildung oder ein Maturitätszeugnis und mindestens 3-jährige Berufspraxis im Sozialversicherungsbereich
+ Eidgenössisches Berufsattest einer 2-jährigen beruflichen Grundbildung und mindestens 5-jährige Berufspraxis im Sozialversicherungsbereich

Inhalt

+ AHV, ALV, BV, EL/SH, EO/MSE/FZ, IV, KV, MV UND UV
+ Soziale Sicherheit
+ Recht und Koordination

Dauer und Kosten

Der Bildungsgang dauert 2,5 bis drei Semester (berufsbegleitend) und wird in verschiedenen Unterrichtsmodellen (Standort Thun und Bern) angeboten. Aktuelle Angaben zu den Kosten sowie Infos zum Stundenplan finden Sie auf der Website.

Bei diesem Bildungsgang profitieren Sie von bis zu 50% Bundesbeiträgen im Rahmen der Subjektfinanzierung des Bundes. Der Bildungsgang kann auch in einer ortsunabhängigen Variante mit Online-Unterricht absolviert werden.

Abschluss/Prüfung

Am Ende der Ausbildung findet die eidgenössische Berufsprüfung statt. Zur Vorbereitung finden jeweils interne Prüfungen statt, an denen sowohl die schriftliche als auch die mündliche eidgenössische Prüfung geübt wird. Die erfolgreichen Absolvent:innen der eidgenössischen Prüfungen erhalten das Diplom «Sozialversicherungsfachfrau/ Sozialversicherungsfachmann mit eidgenössischem Fachausweis».

Dieser Abschluss bietet Ihnen die Möglichkeit zu einer höheren Fachprüfung Sozialversicherungsexpert:in.

Durchführungsorte

Thun, Bern, Visp, online

wirtschaftsschule thun · WKS KV Bildung · BERUFS FACHSCHULE OBERWALLIS

wst.ch/sozialversicherungsfachleute-mit-eidg-fachausweis

BUNDESBEITRÄGE EIDGENÖSSISCHE PRÜFUNGEN

Sozialversicherungs-Update

Der Bildungsgang «Sozialversicherungs-Update» vermittelt Ihnen die wichtigsten Änderungen und die neuste Gerichtsbarkeit im Bereich der Sozialversicherungen. Ziel ist es, Sie in allen Sozialversicherungsbereichen wieder auf den aktuellsten Stand zu bringen.

Die Gesetzgebung im Bereich Sozialversicherungen ist in den letzten Jahren immer schnelllebiger geworden. Ist die Ausbildung im Bereich Sozialversicherungen bei Ihnen bereits einige Zeit her? Ist Ihr Wissen nicht mehr auf dem neusten Stand? Dieser Bildungsgang vermittelt Ihnen die wichtigsten Änderungen und die neuste Gerichtsbarkeit im Bereich der Sozialversicherungen. Ziel ist es, Sie in allen Sozialversicherungsbereichen wieder auf den aktuellen Stand zu bringen. Zusätzlich werden wir Ihnen einen Ausblick in die geplanten bzw. aktuellen Gesetzesreformen ermöglichen.

Voraussetzungen

+ Kenntnisse der Sozialversicherungen auf Niveau Sozialversicherungsfachfrau/-fachmann

Inhalt

Die Inhalte des Seminars werden Anfang 2024 überarbeitet. Aktuelle Angaben finden Sie unter wst.ch

Dauer und Kosten

Der Bildungsgang umfasst 11 Kursabende. Aktuelle Angaben zu den Kosten sowie Infos zum Stundenplan finden Sie auf der Website.

Abschluss/Prüfung

Am Ende des Bildungsgangs erhalten die Absolvent:innen einen Kursausweis, sofern mindestens 80% der Lektionen besucht wurden. Zu diesem Bildungsgang gibt es keine Prüfung.

Durchführungsort

online

wirtschaftsschule thun

wst.ch/update-fachausweis-sozialversicherungen

Kurse im Bereich Sozialversicherungen

Sozialversicherungen Refresher

Inhalt
+ Repetieren der einzelnen Sozialversicherungen (AHV, IV, ALV, BV, UV, KV, KTG,
+ EO/Mutterschaftsversicherung sowie Familienzulagen)
+ Neuerungen/geplante Revisionen
+ Personenfreizügigkeit

Voraussetzungen
+ Abgeschlossener Bildungsgang als Sachbearbeiter/in Personalwesen bzw. Sozialversicherungen oder
+ gleichwertige Kenntnisse in den Sozialversicherungen.

Dauer und Kosten
Der Kurs umfasst 4 Kursabende (12 Lektionen). Angaben zu den Kosten sowie aktuelle Daten finden Sie auf der Website.

Durchführungsort
Thun

wirtschaftsschule thun

Sozialversicherungen für Einsteiger:innen

Inhalt
+ Alters- und Hinterlassenenversicherung (AHV)
+ Invalidenversicherung (IV)
+ Berufliche Vorsorge (BV)
+ Arbeitslosenversicherung (ALV)
+ Unfallversicherung (UV)
+ Krankenversicherung (KV)
+ Ergänzungsleistungen (EL)
+ Erwerbsersatz (EO)
+ Mutterschaft/Vaterschaft (MSE/VSE)
+ Familienzulagen (FZ)
+ Bilaterale Abkommen

Voraussetzungen
+ Keine

Dauer und Kosten
Der Kurs umfasst 4 Kursabende oder 2 Kurstage (16 Lektionen). Angaben zu den Kosten sowie aktuelle Daten finden Sie auf der Website.

Durchführungsort
Thun, online

wirtschaftsschule thun

wst.ch/personalwesen-versicherungen

Sachbearbeiter:in Rechnungswesen edupool.ch

Der Bildungsgang «Sachbearbeiter:in Rechnungswesen edupool.ch» vermittelt Ihnen fundiertes Fachwissen in Finanzbuchhaltung, Mehrwertsteuer, Sozialversicherungen und finanzieller Führung. Dank dem hohen Praxisbezug können Sie interessante und vielseitige Tätigkeiten qualifiziert ausüben und operative Arbeiten in der Finanz- und Betriebsbuchhaltung selbstständig ausführen. Zudem sind die beruflichen Entwicklungsperspektiven sehr attraktiv.

Sie haben Freude an Zahlen und möchten Ihre Kenntnisse im Rechnungswesen ausbauen und vertiefen? Der Bildungsgang «Sachbearbeiter:in Rechnungswesen edupool.ch» befähigt Sie, qualifizierte Aufgaben in den Bereichen finanzielles und betriebliches Rechnungswesen zu übernehmen. Mit dieser Weiterbildung sind Sie in der Lage, eine einfache Buchhaltung selbständig und kompetent zu führen und leisten bei komplexeren Aufgaben wirkungsvolle Unterstützung.

Voraussetzungen

+ Kaufmännische Vorkenntnisse
+ Gute Deutschkenntnisse in Wort und Schrift (Niveau C1)
+ Buchhalterische Grundkenntnisse
+ Mind. zwei Jahre allgemeine Berufserfahrung (Lehrzeit wird angerechnet)
+ Selbsteinstufungstest verfügbar auf edupool.ch/de/bildungsgaenge-pruefungen/selbsteinstufungstests
+

Inhalt

+ Finanzbuchhaltung
+ Mehrwertsteuer
+ Sozialversicherungen
+ Finanzielle Führung

Dauer und Kosten

Der Bildungsgang dauert zwei Semester (berufsbegleitend). Aktuelle Angaben zu den Kosten sowie Infos zum Stundenplan finden Sie auf der Website.

Abschluss/Prüfung

Zur Vorbereitung auf die nationalen edupool-Prüfungen finden jeweils interne Prüfungen statt. Für den Erwerb des Diploms «Sachbearbeiter:in Rechnungswesen edupool.ch» müssen die Teilnehmenden die Prüfungen der nationalen Prüfungsorganisation edupool.ch erfolgreich absolvieren. Die Prüfungen finden ab 2024 digital auf Ihrem eigenen Gerät (BYOD) statt.

Der Bildungsgang ist die ideale Vorbereitung für die weiterführende Ausbildung «Fachfrau/ Fachmann Rechnungswesen mit eidg. Fachausweis». Der Bildungsgang kann auch in einer ortsunabhängigen Variante mit 70% Online-Unterricht absolviert werden.

Durchführungsorte

Thun, Bern

wirtschaftsschule thun

WKS KV Bildung

wst.ch/sachbearbeitende-rechnungswesen-edupool

Fachleute im Finanz- und Rechnungswesen mit eidg. Fachausweis

Der Bildungsgang für «Fachleute im Finanz- und Rechnungswesen mit eidg. Fachausweis» bereitet die Teilnehmenden mit der Vermittlung von gründlichen Kenntnissen in Theorie und Praxis des Finanz- und Rechnungswesens auf ihre Berufsprüfung vor. Mit dem eidgenössischen Fachausweis erwerben die Kursteilnehmenden ein gesamtschweizerisch anerkanntes Diplom und werden zu gefragten Fachleuten.

Fachleute im Finanz- und Rechnungswesen übernehmen Leitungsfunktionen in Klein- und Mittelbetrieben. Sie verfügen über vertiefte Kenntnisse im Finanz- und Rechnungswesen, organisieren und überwachen die Finanzbuchhaltung und Personaladministration. Während sie in Grossbetrieben Bindeglied zur Leitung Rechnungslegung und Controlling sind und Führungsfunktionen übernehmen, tragen sie in KMU-Betrieben die gesamte Verantwortung für das Finanz- und Rechnungswesen.

Voraussetzungen

+ Fähigkeitszeugnis (EFZ), Maturität, Fachmittelschulausweis oder
+ Sachbearbeiter/-in Rechnungswesen (muss individuell abgeklärt werden) oder
+ FA oder Diplom einer höheren Fachprüfung oder
+ Abschluss einer HF oder FH oder einer Hochschule
+ 3 Jahre Erfahrung
+ Excel SIZ PU41

Inhalt

+ Finanzielles Rechnungswesen
+ Sozialversicherung
+ Recht
+ Kostenrechnung
+ Organisation des Rechnungswesens
+ Planungsrechnung
+ Steuern
+ Konzernrechnung
+ Verrechnungssteuer/ Doppelbesteuerungsabkommen
+ Investitionsrechnung
+ Lohnadministration
+ Swiss GAAP FER
+ Mehrwertsteuer
+ Finanzmanagement
+ Abschlüsse (ER/Bilanz/Mittelfluss)

Dauer und Kosten

Der Bildungsgang dauert vier bis fünf Semester (berufsbegleitend) und wird in verschiedenen Unterrichtsmodellen (Standort Thun und Bern) angeboten.

Der Bildungsgang kann auch in einer ortsunabhängigen Variante mit 70% Online-Unterricht absolviert werden.

BUNDESBEITRÄGE EIDGENÖSSISCHE PRÜFUNGEN

Aktuelle Angaben zu den Kosten sowie Infos zum Stundenplan finden Sie auf der Website. Bei diesem Bildungsgang profitieren Sie von bis zu 50% Bundesbeiträgen im Rahmen der Subjektfinanzierung des Bundes.

Abschluss/Prüfung

Am Ende der Ausbildung findet die eidgenössische Berufsprüfung statt. Zur Vorbereitung finden jeweils interne Prüfungen statt, an denen sowohl die schriftliche als auch die mündliche eidgenössische Prüfung geübt wird. Die erfolgreichen Absolvent:innen der eidgenössischen Prüfungen erhalten das Diplom «Fachfrau/ Fachmann im Finanz- und Rechnungswesen mit eidgenössischem Fachausweis».

Durchführungsorte

Thun, Bern, online

wirtschaftsschule thun WKS KV Bildung

wst.ch/fachausweis-finanz-und-rechnungswesen

Online Marketing Manager:in

Online Marketing Manager:innen sind wahre Allrounder: Als Expert:innen treffen sie wichtige Entscheidungen und kennen sich in der Welt des Internets bestens aus. Die praxisorientierte und professionelle Weiterbildung «Online Marketing Manager:in» schafft die Voraussetzung, um Sie als Fachkraft im Online Marketing zu qualifizieren und den Anforderungen des dynamischen Online Marktes gerecht zu werden.

Das Internet wird zur Informationsbeschaffung immer wichtiger. Es ist ein immer verfügbares, aktuelles Medium mit einer unglaublichen Fülle an Informationen. Online Marketing ist deswegen ein immer wichtiger werdender Wirtschaftszweig. Erhöhen Sie mit dieser praxisorientierten und kompetenten Weiterbildung Ihre Chancen im Beruf, um den Anforderungen von professionellem Online Marketing gerecht zu werden.

Die praxisorientierte und professionelle Weiterbildung schafft die Voraussetzung, um Sie als Fachkraft im Online Marketing zu qualifizieren und den Anforderungen des dynamischen Online Marktes gerecht zu werden.

Voraussetzungen

+ Mind. 2-jährige Lehre
+ Fachausweis einer kaufm. oder technischen Berufsprüfung
+ Diplom einer kaufm .höheren Fachprüfung
+ Diplom einer vom Bund anerkannten Handelsmittelschule
+ Bring your own device (BYOD
+ Stabile Internetverbindung am gewünschten Ort

Inhalt

+ Einstieg Online Marketing
+ Social Media
+ Suchmaschinenmarketing
+ Online Werbung und PR
+ Mobile Marketing
+ Newsletter Marketing
+ Rechtliche Grundlagen
+ Rhetorik/Präsentationstechnik
+ Workshop schriftlich und mündlich

Dauer und Kosten

Der Bildungsgang dauert rund 8 Monate (berufsbegleitend). Aktuelle Angaben zu den Kosten sowie Infos zum Stundenplan finden Sie auf der Website.

Abschluss/Prüfung

Sie erstellen Ihr eigenes Online Marketing-Konzept und präsentieren dieses an einer mündlichen Prüfung. Nach einem erfolgreichen Abschluss erhalten Sie das Zertifikat «Online Marketing Manager:in» der Wirtschaftsschule Thun.

Durchführungsort

Thun

wirtschaftsschule thun

wst.ch/online-marketing-manager

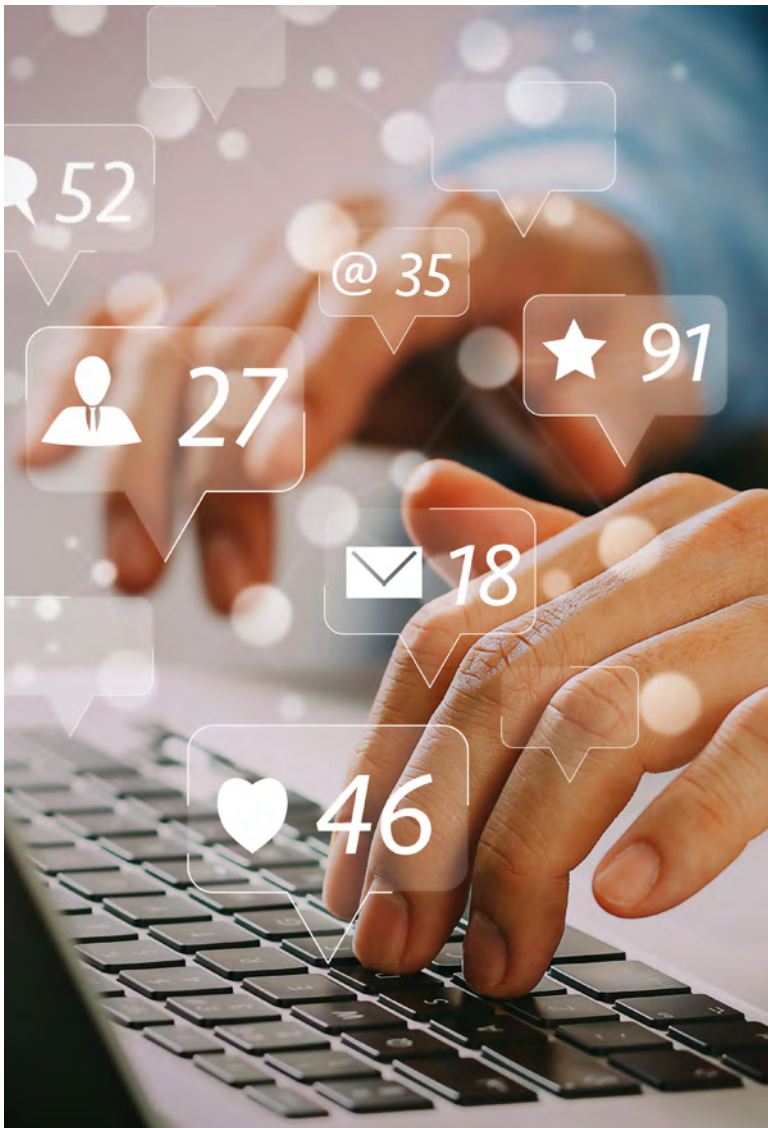

Marketingfachleute mit eidg. Fachausweis (70% online)

Marketing- und Verkaufsfachleute sind gefragte Spezialist:innen, welche in den Bereichen Marketing, Verkauf, Direct Marketing, Online Marketing, Public Relations oder Werbung/Marketingkommunikation tätig sind. Mit einem eidgenössischen Fachausweis kann der Grundstein für den nächsten Karriereschritt gelegt werden.

Neben theoretischem Grundlagenwissen setzen wir auf einen sehr hohen Praxisbezug. Unser Bildungsangebot ist ausgerichtet für Studierende, welche bereits im Marketing oder Verkauf tätig sind und ihre Fachkompetenz festigen und vertiefen wollen. Der Lehrgang findet zu 70% Online (Fernunterricht) und 20% mit Präsenzunterricht vor Ort statt. 10% der Unterrichtszeit nutzen die Studierenden asynchron in Selbstlerneinheiten. Der Präsenzunterricht findet rotierend an den Standorten Aarau, Basel, Bern, Luzern und Zürich statt. Sie wählen bewusst einen Lehrgang mit einem hohen Anteil an Online-Unterricht aus. Sie profitieren dabei von mehr örtlicher und zeitlicher Flexibilität.

Voraussetzungen

+ mindestens 2 Jahre einschlägige Berufspraxis im Marketingbereich oder Verkaufsbereich
+ Nachweis eines eidgenössischen Fähigkeitszeugnisses eines Berufs mit mindestens 3-jähriger beruflicher Grundbildung oder
+ Diplom einer staatlich anerkannten Handelsmittelschule oder
+ Diplom einer staatlich anerkannten mindestens 3-jährigen Diplommittelschule oder Fachmittelschule oder
+ Maturitätszeugnis (alle Profile)
+ Bring your own device (BYOD)
+ Stabile Internetverbindung am gewünschten Ort

Inhalt

Stufe 1 (1. Semester):

+ Marketing-Grundlagen
+ Marketingkommunikation
+ Online Marketing
+ Public Relations
+ Verkauf und Distribution
+ Rechnungswesen-Grundlagen

Stufe 2–4 (2. und 3. Semester):

+ Selbst- und Projektmanagement
+ Analysen vornehmen
+ Marktleistungen realisieren
+ Kommunikation gestalten
+ Distribution gestalten
+ Konzepte erstellen
+ Digitales Marketing betreuen
+ Kommunikationsinstrumente realisieren
+ Prüfungssimulation und Besprechung

Dauer und Kosten

Der Bildungsgang dauert 18 Monate (3 Semester) und umfasst ca. 380 Lektionen. Aktuelle Angaben zu den Kosten sowie Infos zum Stundenplan finden Sie auf der Website. Bei diesem Lehrgang profitieren Sie von bis zu 50% Bundesbeiträgen im Rahmen der Subjektfinanzierung des Bundes.

Abschluss/Prüfung

Am Ende der Ausbildung findet die eidgenössische Berufsprüfung statt. Zur Vorbereitung finden interne Prüfungen statt, an denen sowohl die schriftliche als auch die mündliche eidgenössische Prüfung geübt wird. Die erfolgreichen Absolvent:innen der eidgenössischen Prüfungen erhalten das Diplom «Marketingfachleute mit eidgenössischem Fachausweis»

Durchführungsort

Online, mehrere Standorte

wirtschaftsschule thun WKS

wksbern.ch/de/bildungsgang/marketingfachfrau-marketingfachmann

BUNDESBEITRÄGE EIDGENÖSSISCHE PRÜFUNGEN

Verkaufsfachleute mit eidg. Fachausweis (70% online)

Marketing- und Verkaufsfachleute sind gefragte Spezialist:innen, welche in den Bereichen Marketing, Verkauf, Direct Marketing, Online Marketing, Public Relations oder Werbung/Marketingkommunikation tätig sind. Mit einem eidgenössischen Fachausweis kann der Grundstein für den nächsten Karriereschritt gelegt werden.

Neben theoretischem Grundlagenwissen setzen wir auf einen sehr hohen Praxisbezug. Unser Bildungsangebot ist ausgerichtet für Studierende, welche bereits im Marketing oder Verkauf tätig sind und ihre Fachkompetenz festigen und vertiefen wollen. Der Lehrgang findet zu 70% Online (Fernunterricht) und 20% mit Präsenzunterricht vor Ort statt. 10% der Unterrichtszeit nutzen die Studierenden asynchron in Selbstlerneinheiten. Der Präsenzunterricht findet rotierend an den Standorten Aarau, Basel, Bern, Luzern und Zürich statt. Sie wählen bewusst einen Lehrgang mit einem hohen Anteil an Online-Unterricht aus. Sie profitieren dabei von mehr örtlicher und zeitlicher Flexibilität.

Voraussetzungen

+ mindestens 2 Jahre einschlägige Berufspraxis im Marketingbereich oder Verkaufsbereich
+ Nachweis eines eidgenössischen Fähigkeitszeugnisses eines Berufs mit mindestens 3-jähriger beruflicher Grundbildung, oder
+ Diplom einer staatlich anerkannten Handelsmittelschule oder
+ Diplom einer staatlich anerkannten mindestens 3-jährigen Diplommittelschule oder Fachmittelschule
+ oder Maturitätszeugnis (alle Profile)
+ Bring your own device (BYOD)
+ Stabile Internetverbindung am gewünschten Ort

Inhalt

Stufe 1 (1. Semester):

+ Marketing-Grundlagen
+ Marketingkommunikation
+ Online Marketing
+ Public Relations
+ Verkauf und Distribution
+ Rechnungswesen-Grundlagen

BUNDESBEITRÄGE EIDGENÖSSISCHE PRÜFUNGEN

Stufe 2–4 (2. und 3. Semester):

+ Selbst- und Projektmanagement
+ Analysen vornehmen
+ Marktleistungen realisieren
+ Kommunikation gestalten
+ Distribution gestalten
+ Konzepte erstellen
+ Digitales Marketing betreuen
+ Kommunikationsinstrumente realisieren
+ Prüfungssimulation und Besprechung

Dauer und Kosten

Der Bildungsgang dauert 18 Monate (3 Semester) und umfasst ca. 380 Lektionen. Aktuelle Angaben zu den Kosten sowie Infos zum Stundenplan finden Sie auf der Website. Bei diesem Lehrgang profitieren Sie von bis zu 50% Bundesbeiträgen im Rahmen der Subjektfinanzierung des Bundes.

Abschluss/Prüfung

Am Ende der Ausbildung findet die eidgenössische Berufsprüfung statt. Zur Vorbereitung finden interne Prüfungen statt, an denen sowohl die schriftliche als auch die mündliche eidgenössische Prüfung geübt wird. Die erfolgreichen Absolvent:innen der eidgenössischen Prüfungen erhalten das Diplom «Marketingfachleute mit eidgenössischem Fachausweis»

Durchführungsort

Online, mehrere Standorte

wirtschaftsschule thun WKS

wksbern.ch/de/bildungsgang/verkaufsfachfrau-verkaufsfachmann-70-online

Sachbearbeiter:in Immobilien-Bewirtschaftung edupool.ch

Im Bildungsgang «Sachbearbeiter:in Immobilien-Bewirtschaftung edupool.ch» erarbeiten Sie die nötigen Kompetenzen sowie solide Grundlagenkenntnisse in den Bereichen Bau, Recht, Liegenschaften-Buchhaltung sowie Immobilien-Management. Dank der hohen Praxisorientierung können Sie das erworbene Fachwissen zielgerichtet anwenden, sind die erste Ansprechperson bei der technischen und administrativen Betreuung von Liegenschaften.

Sie wollen in die faszinierende Immo-Welt einsteigen, sich in der Branche beruflich weiterentwickeln und fundiertes Fachwissen erwerben. Im Bildungsgang «Sachbearbeiter:in Immobilien-Bewirtschaftung edupool.ch» eignen Sie sich Grundlagenwissen und die nötigen Kompetenzen für den Alltag in der Immobilien-Bewirtschaftung an. Der Bildungsgang verschafft Ihnen eine gute Grundlage, um in der wachsenden Immobilien-Branche Fuss zu fassen. Mit diesem Bildungsgang sind Sie in der Lage, den Prozess von der Kündigungsbestätigung bis zur Wohnungsabgabe professionell und kompetent selber zu erledigen.

Voraussetzungen

+ Gute Deutschkenntnisse in Wort und Schrift
+ Grundkenntnisse der doppelten Buchhaltung sind von Vorteil
+ Selbsteinstufungstest

Inhalt

+ Liegenschaftsbuchhaltung
+ Recht
+ Bau
+ Immobilien Management

Dauer und Kosten

Der Bildungsgang dauert zwei Semester (berufsbegleitend). Aktuelle Angaben zu den Kosten sowie Infos zum Stundenplan finden Sie auf der Website.

Abschluss/Prüfung

Zur Vorbereitung auf die nationalen edupool-Prüfungen finden interne Prüfungen statt. Für den Erwerb des Diploms «Sachbearbeiter:in Immobilien-Bewirtschaftung edupool.ch» müssen die Teilnehmenden die Prüfungen der nationalen Prüfungsorganisation edupool.ch erfolgreich absolvieren. Der Bildungsgang ist die ideale Vorbereitung für die weiterführende Ausbildung «Immobilien-Bewirtschafter:in mit eidg. Fachausweis». Die Prüfungen finden ab 2024 digital auf Ihrem eigenen Gerät (BYOD) statt.

Durchführungsorte

Thun

wirtschaftsschule thun

wst.ch/sachbearbeitende-immobilien-bewirtschaftung-edupool

Kurse für Berufsbildner:innen

Die Begleitung von jungen Menschen auf ihrem Weg ins Berufsleben ist eine wichtige und spannende Aufgabe, für die es gut ausgebildete Berufsbildner:innen braucht. Die Kurse der Wirtschaftsschule Thun vermitteln Ihnen die zentralen Kompetenzen für die Ausbildung von Lernenden.

Ausbildungskurs für Berufsbildner:innen (SBFI-anerkannt)

Wer Lernende im Betrieb ausbilden und betreuen möchte, muss den Ausbildungskurs für Berufsbildende besuchen. Die SBFI-anerkannten Ausbildungskurse an der WST werden von Praktikern und Fachpersonen durchgeführt. Die Inhalte sind nicht nur auf kaufmännische und gewerbliche Berufe, sondern auch auf Gesundheits- und Detailhandelsberufe ausgerichtet.

Voraussetzungen

+ Eidgenössisches Fähigkeitszeugnis im entsprechenden Beruf
+ Mind. 2 Jahre Praxis
+ Aktuelle oder geplante Tätigkeit als Berufsbildner:in

Inhalt

+ Entwicklung von Jugendlichen
+ Suchtprävention
+ Lehren und Lernen im Betrieb
+ Auswahl von Lernenden
+ Planen der Ausbildung
+ Beurteilen und Qualifikation
+ Gesetzliche Grundlagen in der Berufsbildung
+ Zusammenarbeit Berufsfachschule
+ Gesprächsführung
+ Konfliktmanagement

Dauer und Kosten

Der Kurs dauert 5 Tage (40 Lektionen). Aktuelle Angaben zu den Kosten sowie Infos zum Stundenplan finden Sie auf der Website.

Abschluss/Prüfung

Absolvent:innen erhalten bei 100% Präsenz den eidgenössischen Kursausweis als Berufsbildner:in (SBFI anerkannt).

Durchführungsorte

Thun, Interlaken

wirtschaftsschule thun

bzi Bildungszentrum Interlaken

wst.ch/berufsbildner

Seminare in Zusammenarbeit mit dem Kaufmännischen Verband Bern

Sämtliche Kurse werden an der Wirtschaftsschule Thun durchgeführt

Assistenz - die rechte und linke Hand der Geschäftsleitung
+ Donnerstag, 29. Februar 2024, 08:30h - 16:30h
+ Dienstag, 3. Dezember 2024, 08:30h - 16:30h

Die Wirkung positiver und lösungsorientierter Sprache
+ Montag, 11. März 2024, 08:30h - 16:30h
+ Mittwoch, 23. Oktober 2024, 08:30h - 16:30h

Einstieg in die Führungsaufgabe
+ Freitag, 15. März 2024, 08:30h - 16:30h

Perfekter Service am Telefon und in E-Mails
+ Mittwoch, 24. April 2024, 08:30h - 16:30h

Tastaturschreiben - Anfängerkurs
+ Donnerstag, 25. April 2024, 18:30h - 20:00h

Besser «Nein» sagen und sich abgrenzen
+ Dienstag, 14. Mai 2014, 08:30h - 16:30h
+ Donnerstag, 5. September 2024, 08:30h - 16:30h

Arbeitstechnik und Zeitmanagement
+ Mittwoch, 15. Mai 2024, 08:30h - 16:30h

Die gelassene Art, sich durchzusetzen
+ Donnerstag, 16. Mai 2024, 08:30h - 16:30h
+ Dienstag, 10. September 2024, 08:30h - 16:30h

E-Mail Flut & Selbstmanagement
+ Mittwoch, 22. Mai 2024, 08:30h - 16:30h

Das Zielvereinbarungsgespräch vorbereiten & durchführen
+ Montag, 10. Juni 2024, 08:30h - 16:30h

Protokollführung 1 - Grundlagen
+ Donnerstag, 29. August 2024, 08:30h - 16:30h

Protokollführung 2 - Fortgeschritten
+ Donnerstag, 12. September 2024, 08:30h - 16:30h

Positiver Umgang mit Stress
+ Dienstag, 15. Oktober 2024, 08:30h - 16:30h

Happiness: Psychische Gesundheit von Lernenden
+ Mittwoch, 30. Oktober 2024, 08:30h - 16:30h

Weitere Infos und Anmeldung
wst.ch/weiterbildung/seminare

kaufmännischer verband
mehr wirtschaft. für mich.
bern.

Erfolg
wst
genügend Parkplätze
top Referent:innen
Bildung
hohe Erfolgsquoten
kleine Klassen
praxisnah
Wirtschaftsschule Thun
Karriere
Persönlich
nahe am Bahnhof
moderne Infrastruktur
führender Anbieter im Berner Oberland
130 Jahre Erfahrung
Weiterkommen

Buchen Sie jetzt Ihren persönlichen Beratungstermin!

Wir beraten Sie gerne per E-Mail, telefonisch oder persönlich an der WST! Buchen Sie unter wst.ch/beratung direkt Ihren persönlichen Beratungstermin.

Besuchen Sie unsere regelmässig stattfindenden Infoanlässe. wst.ch/infoanlass

Subjektfinanzierung: Der Bund übernimmt 50 Prozent Ihrer Kursgebühren

Profitieren Sie von bis zu 50% Bundesbeiträgen auf Vorbereitungskurse und Bildungsgänge für eidgenössische Berufsprüfungen und eidgenössische höhere Fachprüfungen! Wer sich mit einer Weiterbildung auf eine eidgenössische Prüfung vorbereitet, erhält seit 2018 finanzielle Beiträge. Der Bund übernimmt 50 Prozent der Kursgebühren: bei der Berufsprüfung maximal 9500 Franken, bei der höheren Fachprüfung maximal 10'500 Franken. Die sogenannte «Subjektfinanzierung» wird nach Absolvierung der eidgenössische Prüfung ausbezahlt (unabhängig vom Prüfungserfolg).

Folgende Bildungsgänge profitieren direkt von der Subjektfinanzierung

+ Technische Kaufleute mit eidg. Fachausweis
+ HR-Fachleute mit eidg. Fachausweis
+ Fachleute Finanz- und Rechnungswesen mit eidg. Fachausweis
+ Sozialversicherungsfachleute mit eidg. Fachausweis
+ Marketingfachleute mit eidg. Fachausweis
+ Verkaufsfachleute mit eidg. Fachausweis

Bei folgenden Bildungsgängen erfolgt eine Rückerstattung nach Absolvierung einer eidgenössischen Prüfung (eidg. Fachausweis oder eidg. Diplom)

+ Handelsschule edupool.ch
+ Sachbearbeiter:in Rechnungswesen edupool.ch
+ Sachbearbeiter:in Personalwesen edupool.ch
+ Sachbearbeiter:in Sozialversicherungen edupool.ch
+ Sachbearbeiter:in Immobilien-Bewirtschaftung edupool.ch
+ Ausbildungskurs für Berufsbildner:innen in Lehrbetrieben

Weitere Infos unter **wst.ch/subjektfinanzierung**

BUNDESBEITRÄGE EIDGENÖSSISCHE PRÜFUNGEN

Angebote für Firmen

Suchen Sie als Arbeitgeber:in ein individuelles Aus- oder Weiterbildungsangebot für Ihre Mitarbeitenden? Mit unseren massgeschneiderten Firmenkursen holen Sie sich das Fachwissen direkt ins Haus! Wir analysieren mit Ihnen die Bedürfnisse, legen Inhalte, Teilnehmergruppe, Ziele und Umfang der geplanten Weiterbildung fest. Gemeinsam finden wir das passende Angebot. Mehr Infos finden Sie unter wst.ch/firmenkurse.

Als Unternehmen profitieren Sie sogar von Fördergeldern!

Der Bund subventioniert Weiterbildungen in Ihrem Unternehmen
Digitalisierung, Automatisierung und neue Organisationsprozesse verändern die Anforderungen an Mitarbeitende. Damit Ihre Mitarbeitenden auch im neuen Jahrzehnt nicht den Anschluss verpassen, unterstützt der Bund kurze Weiterbildungen zur Vermittlung von sogenannten Grundkompetenzen. Dies beispielsweise im Bereich Informatik oder Sprache. Profitieren Sie von den Bundesgeldern und buchen Sie jetzt die passende Weiterbildung an der Wirtschaftsschule Thun. Mehr Infos unter **wst.ch/foerdergelder-unternehmen**

Haben Sie Fragen?

Stefan Zbinden, Leiter Weiterbildung Wirtschaftsschule Thun, berät Sie gerne bezüglich der Subventionsmöglichkeiten für Firmen!

Tel. 033 225 26 26
E-Mail: stefan.zbinden@wst.ch
Mehr Infos finden Sie unter **wst.ch/firmenkurse**

Partner/ Qualitätslabels

Qualität ist bei der Wirtschaftsschule Thun das A und O. Deshalb setzen wir seit Jahren auf die Zusammenarbeit mit grossen Schweizer und internationalen Qualitätslabels im Bildungsbereich.

SVS

WKS KV Bildung

BERUFS FACHSCHULE OBERWALLIS

bzi Bildungszentrum Interlaken

edupool.ch Bildung von Wert und Nachhaltigkeit.

IDM INDUSTRIE DIENSTLEISTUNG MODEGESTALTUNG Zentrum für Berufsbildung Thun

kv bildungsgruppe schweiz

ECDL locally certified – globally accepted

kaufmännischer verband mehr wirtschaft. für mich. in bern.

Mehr zu unseren Partnern unter **wst.ch/partner-und-labels**

Kontakt

Wirtschaftsschule Thun
Sekretariat Weiterbildung
Mönchstrasse 30A
3600 Thun

T 033 225 26 26

weiterbildung@wst.ch
wst.ch/weiterbildung

Haben Sie Fragen? Wir stehen Ihnen gerne zur Verfügung.

Andrea Zumthurm **Stefan Zbinden**
Leiter Weiterbildung

Jeannette Rieder **Marion Engeler**

wirtschaftsschule thun

Bildungsgänge und Kurse

Berufsfachschule
Berufsmaturität
Weiterbildung

Wirtschaftsschule Thun
Weiterbildung
Mönchstrasse 30 A | 3600 Thun
Ebnit | 3780 Gstaad
T 033 225 26 27
weiterbildung@wst.ch | wst.ch
facebook.com/WirtschaftsschuleThun
linkedin.com/company/wirtschaftsschulethun
instagram.com/wirtschaftsschulethun
tiktok.com/@wirtschaftsschulethun